# 2017년 제38주 (2017.09.17.-09.23.)

분당서울대학교병원 경기도감염병관리지원단 GYEONGGI INFECTIOUS DISEASE CONTROL CENTER

# 경기도 감염병 주간소식


발행일 2017.09.28. (통권 제112호) 발행처 경기도감염병관리지원단 발행인 이희영


주 소 경기도 성남시 분당구 돌마로 172 분당서울대학교병원 헬스케어혁신파크 4층, 4206호
전 화 031-738-0300 팩 스 031-624-5021 홈페이지 http://www.gidcc.or.kr


□ 이번주는 **수두** 247건, **성홍열** 124건, **유행성이하선염** 99건, **CRE감염증** 35건 등의 순으로 신고되었습니다.

□ (지난 4주 평균 대비) 대표적인 학교감염병인 **수두, 성홍열, 유행성이하선염** 환자 신고가 증가하였습니다.

- 지난 몇 주간 신고가 증가하였던 **백일해** 신고는 지난 4주 평균 대비 감소하고 있습니다.
- 영유아 및 초등학교 저학년 어린이에서 많이 발생하는 **성홍열**: 지난 4주 평균 74건 → 124건으로 증가하고 있습니다.

□ (지난 4주 평균 대비) 대표적인 가을철 발열질환인 **쯔쯔가무시증, 신증후군출혈열, 렙토스피라증**도 증가하였습니다.

- 추석 연휴를 앞두고 더욱 주의와 예방이 필요한 **쯔쯔가무시증**: 지난 4주 평균 6건 → 16건으로 증가하고 있습니다.

□ **국내외 주요 감염병 소식**

- (국내) 만5세 이하 영유아와 75세 이상 어르신을 대상으로 **인플루엔자 무료 예방접종**이 진행중입니다.

  집단시설 종사자를 대상으로 실시한 잠복결핵 검사결과 21.8%가 양성자로 확인되었습니다.
- (국외) 추석 연휴 여행을 앞두고 해외에서의 감염병 주의를 당부드립니다. **해외여행은 예방접종 먼저!**

□ 『**경기도 감염병 주간소식**』 활용방법은 『주간소식지 200% 활용하기』 를 참고하세요.

## 2017년 제38주차 경기도 감염병환자 신고현황

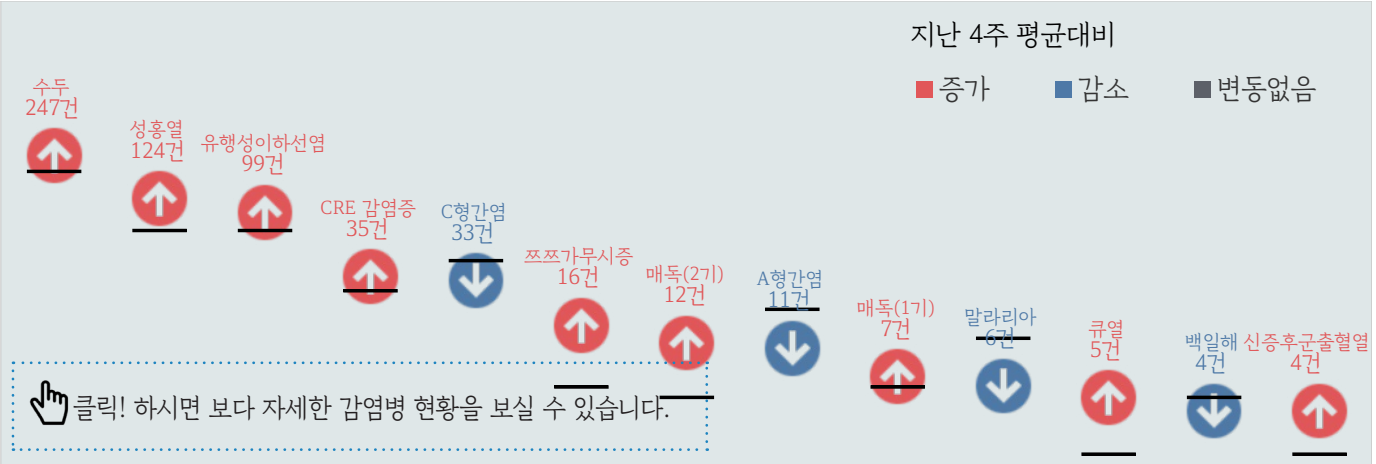


### 기타 감염병 신고

| | |
|---|---|
| 3건 | 뎅기열 렙토스피라증 |
| 2건 | 장출혈성대장균감염증 급성B형간염 |
| 1건 | 브루셀라증 파라티푸스 폐렴구균 풍진 홍역 레지오넬라증 치쿤구니야열 중증열성혈소판감소증후군 |

### 해외유입

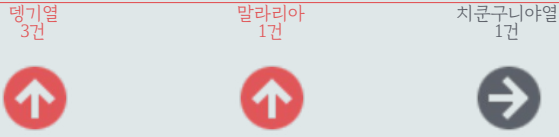


(경기도 감염병 주간소식 통계 이용 시 주의사항)
- 감염병 신고현황은, 발행일 기준으로 질병관리본부 감염병웹통계시스템(is.cdc.go.kr)에 제공되는 자료에 기초하여 작성되었습니다.
- 2017년 자료는 변동 가능한 잠정통계로, 각 질병별로 규정된 신고범위(환자, 의사환자, 병원체보유자)의 모든 신고건을 포함합니다.
- 별도의 감시체계로 운영되는 결핵, HIV 및 표본감시대상 감염병은 제외되었습니다.

◎ 경기도 감염병 주간소식은 경기천년체로 작성되었으며, http://www.gg.go.kr/archives/3735027에서 다운로드 받아 설치하면 가장 최적화된 내용을 보실 수 있습니다.
◎ 경기도 감염병 주간소식을 정기구독하고 싶으시거나 내용에 관련된 문의가 있으시면, E-mail(gidcc2014@gidcc.or.kr)로 문의하여 주시기 바랍니다.

# 긴 추석 연휴를 앞두고
# **해외여행에서 주의하여야 할 감염병** 미리 알아보세요

## 모기매개 감염병

- 2017년 6월부터 9월 사이 해외유입 사례가 가장 많았던 감염병은 뎅기열, 말라리아 등의 순이었습니다.
- 뎅기열은 동남아시아 여러 국가에서 유행하고 있으니, 여행 전 모기물림에 대해 미리 대비하세요!

## 수인성식품매개 감염병

- 2017년 6월부터 9월 사이 해외유입 사례가 가장 많았던 감염병은 장티푸스, 콜레라 등의 순이었습니다.
- 수인성식품매개 감염병은 여행 국가마다 유행하는 감염병이 조금씩 차이가 있습니다.
- 특히 필리핀 지역을 여행하는 경우 **콜레라**를, 그리고 인도 지역을 여행하는 경우는 **장티푸스**를 주의하세요!

**2017년 모기매개질환 주요 유입국가 (6~9월)**

**2017년 수인성식품매개질환 주요 유입국가 (6~9월)**

# THE WEEKLY NEWS

밑줄을 클릭! 하시면 경기도감염병관리지원단 홈페이지에서 자세한 내용을 보실 수 있습니다.

## 국내소식

※ 매일 언론을 통해 발표되는 경기도 및 국내 주요 감염병소식을 www.gidcc.or.kr/gypd-type/국내소식에서 한 눈에 확인하세요.

[보건복지부]폴리오(소아마비) 백신 부족 지속, 4~6세 추가접종 내년 2월 이후로 연기 09.21(목)

[보건복지부]민간·공공 협력 결핵 관리로 치료성공률 4.2%p 향상, 신환자 발생 1,300여명 감소 09.22(금)

[보건복지부] 감염병 예방수칙 준수로 건강한 한가위! 09.27(수)

[보건복지부]집단시설 종사자 등「결핵안심국가」사업 추진 중간결과 발표 09.27(수)

[보건복지부]추석연휴 해외여행객 감염병 주의 당부 09.28(목)

[질병관리본부]사람유두종바이러스 예방접종률 전년보다 높지만, 보호자의 부작용 우려 불식해야 접종률 70% 달성 가능 09.22(금)

[경기도청]무료 독감예방접종 26일부터 시작 … 지난해 비해 52만명↑ 09.21(목)

## 해외 감염병 발생 소식

※ 세계보건기구(WHO) 에 보고된 감염병집단소식(DONs)은 www.gidcc.or.kr/gypd-type/국외소식에서 번역된 전문을 확인 하세요.

중동호흡기증후군-아랍에미리트(United Arab Emirates)

- 2017.8.23. 아랍에미리트에서 1명의 중동호흡기증후군 추가감염 발생보고
- 환자는 알아인(Al Ain) 지역에 거주하는 78세 남성으로, 8.11에 입원했다가 8.22일 MERS-CoV로 확진 (최근 아랍에미리트에서는 7.29일 알아인 지역에서 한 명이 보고됨)
- 전 세계적으로는 최소 722명의 사망 포함, 2,081명의 인체감염 사례가 보고되었음

## 경기도감염병관리지원단 교육 및 행사

제6차 경기도 감염병 위기평가회의

일시 / 장소 : 2017.10.19.(목) 16:00~17:00 / 경기도감염병관리지원단 긴급상황실

대상 : 경기도청, 경기도감염병관리지원단, 경기도감염병관리지원단 자문위원 등 [담당 : 이선주 (031-738-0308)]

2017년 신종·재출현감염병 위기대응 훈련

일시 / 장소 : 2017.10.26.(목) 09:00~18:00 / 분당서울대병원 헬스케어혁신파크 미래홀

대상 : 경기도청, 경기도감염병관리지원단, 유관기관 [담당 : 김경남 (031-738-0306)]

2017년 경기도 감염병 신규담당자 교육(G-FMTP)

일시 / 장소 : 2017.10.31.(화) 09:00~18:00 / 분당서울대병원 헬스케어혁신파크 제5세미나실

대상 : 경기도청, 경기도감염병관리지원단, 보건소 등 [담당 : 김나영 (031-738-0305)]

# INFOGRAPHICS

그림을 클릭! 하시면 경기도감염병관리지원단 홈페이지에서 자세한 내용을 보실 수 있습니다.

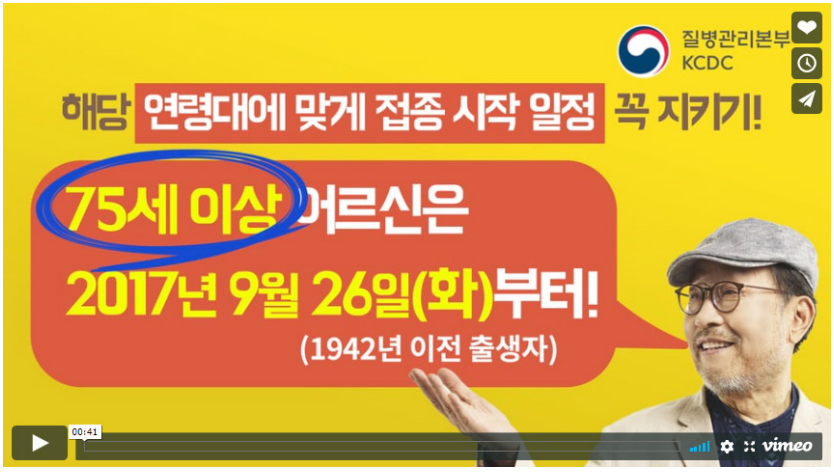

노인 인플루엔자 예방접종 캠페인!(출처: 질병관리본부)

## 추석 명절 조심해야 할 감염병에 대한

# 궁금한이야기 Y

감염병 예방으로 즐거운 추석 명절 보내세요!

2017.9.27

질병관리본부 KCDC

이번 이야기는 민족 대 명절 추석에
가족들이 지켜야 할 감염병에 대한 이야기입니다.

특히 이번 추석은 긴 연휴로 우리의 마음을 설레게 만드는데요.
즐겁고 건강한 연휴를 보내기 위해,
우리 가족이 조심해야 할 감염병과 예방법을 알려드립니다.

2/12

2017.9.27

질병관리본부 KCDC

## WHY 1 - 성묘하는 우리아빠

즐거운 마음으로 성묘를 드리기 전, 겉옷을 벗고
**성묘하는 아빠는 무엇을 조심해야 할까요?**

3/12

2017.9.27

질병관리본부 KCDC

## 주의질병 - 쯔쯔가무시증, SFTS (중증열성혈소판감소증후군)

[ 벌초 및 수확을 할 때 진드기 매개 감염병 예방법 ]

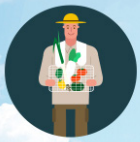

성묘나 농작업 시 피부 노출을 최소화하기 위해 **긴 옷을 입기**

성묘를 드릴 때에는 **돗자리** 등을 이용

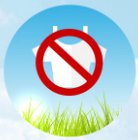

벌초를 할 때 **풀 위에 옷 벗어 놓지 않기**

진드기 **기피제를** 사용하기

야외활동 후 귀가하는 **즉시 목욕**

4/12

2017.9.27

질병관리본부 KCDC

## WHY 2 - 명절 음식을 준비하는 우리엄마

우리나라의 고유 명절인 추석을 앞두고 차례 음식을 준비하고 계신데요.
**본격적으로 요리를 시작하는 엄마, 무엇을 조심해야 할까요?**

5/12

2017.9.27

질병관리본부 KCDC

## 주의질병 - 수인성/ 식품매개 감염병 (비브리오패혈증, 콜레라 등)

[ 수인성/식품매개 감염병 예방법 ]

흐르는 물에 비누로
**30초 이상 올바른 손씻기**

물은 **끓여 마시기**

음식 **익혀먹기**

**위생적** 으로 조리과정 준수하기
*칼, 도마 소독하여 사용하기
*조리도구는 구분하여 사용하기
(채소용, 고기용, 생선용)

채소,과일은 **깨끗한 물에**
**씻어** 껍질 벗겨먹기

**설사증상**이 있는 경우는
음식 조리 및 **준비 금지**

6/12

2017.9.27

질병관리본부 KCDC

## 올바른 손씻기 6단계

올바른 손씻기는 감염병을 절반으로 줄일 수 있습니다.

1. 손바닥과 손바닥을 마주대고 문질러 주세요.
2. 손등과 손바닥을 마주대고 문질러 주세요
3. 손바닥을 마주대고 손깍지를 끼고 문질러 주세요
4. 손가락을 마주잡고 문질러 주세요
5. 엄지손가락을 다른 편 손바닥으로 돌려주면서 문질러 주세요
6. 손가락을 반대편 손바닥에 놓고 문지르며 손톱 밑을 깨끗하게 하세요



2017.9.27

질병관리본부 KCDC

## WHY 3 - 온 가족이 식사를 할 때!

추석 음식이 완성되고 온 가족이 모여 다 함께 식사를 하는데
**음식 앞에 재채기를 하게 된 삼촌, 무엇을 조심해야 할까요?**



2017.9.27

질병관리본부 KCDC

## 주의질병 - 결핵, 인플루엔자 등 호흡기 감염병

많은 사람들이 기침할 때 손으로 입과 코를 가리는 경우가 많은데요.
기침할 때 손으로 가리게 되면 손에 묻어있던 바이러스 등
나쁜 병균이 다른 사람에게 전파될 수 있습니다.

따라서 **옷소매로 입과 코를 가리는 것이 올바른 기침예절 방법**이랍니다.



2017.9.27

질병관리본부 KCDC

## WHY 4 - 온 가족이 해외여행을 갈 때!

조상님께 성묘를 마치고 모처럼 긴 연휴에 가족과 함께
해외여행을 떠나게 되는데
**과연 가족들은 무엇을 조심해야 할까요?**



2017.9.27

질병관리본부 KCDC

## 주의 질병 - 모기 매개 감염병 예방법 (지카바이러스, 뎅기열, 말라리아)

열대 및 아열대 지역 국가는 감염된 숲모기에 물리기 쉽습니다.

1. 야외활동 시 **긴 바지와 긴소매 옷**을 입어 피부 노출 줄이기
2. 모기를 유인할 수 있는 **진한 향수나 화장품 사용을 자제**하기
3. 노출된 피부나 옷, 신발 상단, 양말 등에 **모기 기피제**를 사용하기
4. 캠핑 등으로 야외 취침 시 모기 기피제 처리가 된 **모기장**을 사용하기
5. 귀국 후 발열, **기침 등 감염병 증상이 의심되면 질병관리본부 콜센터1339**로 문의하기



2017.9.27

질병관리본부 KCDC

## 1339

질병관리본부 콜센터

추석 연휴 기간 중 감염병이 의심되거나
질병정보가 궁금할 때
질병관리본부 콜센터(1339)로 문의해주세요

365일 언제나 카톡상담도 가능!
**카카오톡에서 [KCDC질병관리본부]친구 추가하세요!**

건강하고 즐거운 한가위 보내세요!