코로나바이러스감염증-19(COVID-19)

경기도 일일상황분석 보고서 29호

Coronavirus disease 2019 (COVID-19) Gyeonggi Daily Report – 29

Data as reported by 19 March 2020

http://www.gidcc.or.kr/gypd-type/covid-19-daily-reports/

새로운 경기 공정한 세상

GIDCC 분당서울대학교병원 경기도감염병관리지원단 GYEONGGI INFECTIOUS DISEASE CONTROL CENTER

경기도 일일상황분석 보고서 29호 주요 내용

경기도 의료원 산하 6개 병원과 성남 의료원 코로나19 입원 환자 경과

(2020.3.13. 오후 5시 기준)

국외 발생현황

국내 발생현황

국내외 뉴스

참고자료

- 경기도감염병관리지원단 홈페이지 활용방법

경기도 의료원 산하 6개 병원과 성남 의료원 코로나19 입원 환자 경과

(2020.3.13. 오후 5시 기준)

1. 인구학적 특성

- 2020년 2월 9일 이후 경기도 의료원 산하 6개병원(수원, 포천, 파주, 이천, 안성, 의정부)과 성남 의료원에 입원한 코로나19 환자는 모두 181명으로 퇴원 환자는 24명(13.3%), 상급병원으로 전원한 환자는 5명(4.5%)으로 현재 입원 중인 환자는 152명임
- 남자는 80명(44,2%), 여자는 101명(55.8%)으로 여자가 많음
- 평균 나이는 43세로 가장 어린 환자는 2세, 최고령자는 87세임. 50대가 19.3%로 가장 많았고 40대, 30대 순이었음

그림 1. 연령별 분포

2. 임상 양상

- 기저질환을 갖고 있는 사람은 43명(23.8%)로 고혈압이 30명(16.6%), 당뇨가 17명(9.4%), 심혈관계질환이 12명, 만성 폐질환, 악성 종양이 각각 4명이었음. 만성 간질환이 3명, 비만이 3명, 류마티스 질환이 2명, 천식과 만성 신부전이 각각 1명이었음
- 입원 당시 증상을 호소한 유증상자는 152명(84,0%)로 29명은 증상이 없었음
- 증상 중 가장 흔한 것은 기침(45.9%)과 발열(39.2%)이었고 가래(28.7%)와 인후통(24.3%), 근육통(23.2%), 콧물(11%), 흉부 불편감(11.0%)을 호소하였으며 호흡곤란은 비교적 적은 수인 11명(6,1%), 소화기계 증세(구토, 설사, 복통)는 그보다 적은 10명(5.5%)에서 호소함

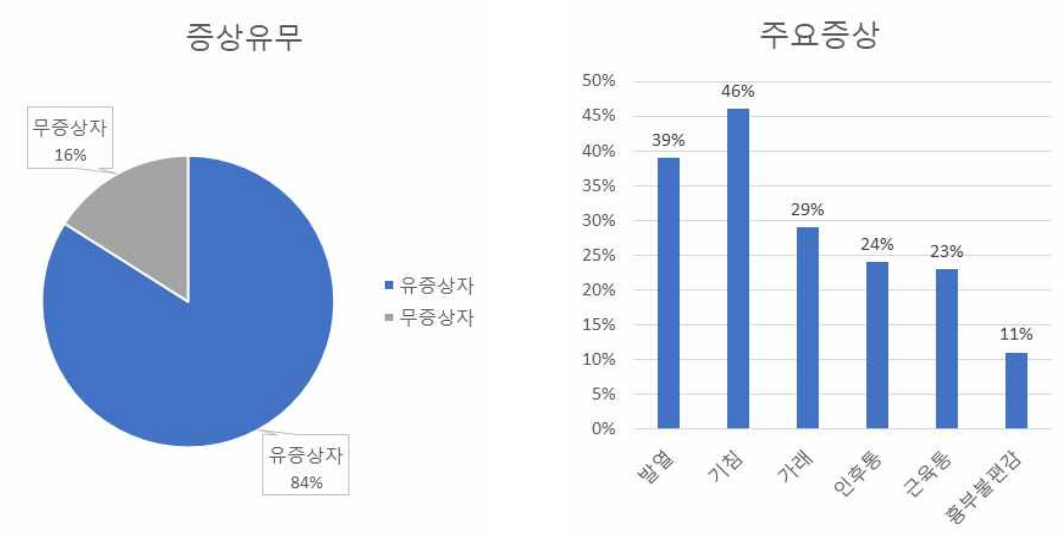

그림 2. 임상 양상

*두 가지 이상의 증상을 호소하는 경우 포함.

- 입원 중 흉부 엑스선에서 폐렴이 관찰된 환자는 35명(19.4%)로 22명은 한 쪽 폐에 13명은 양측 폐에 폐렴 소견을 보임. CT를 시행한 환자는 16명으로 그 중 11명은 폐렴 소견이 있었음
- 항바이러스제는 칼레트라만 사용하였으며 고열 등 임상증상이 지속되거나 흉부 엑스선에서 폐렴이 관찰되었을 경우 투여함. 총 57명(37.5%)이 항바이러스제 치료를 받았음
- 산소 치료를 받은 환자는 5명(2.8%)였음

3. 퇴원 및 전원 환자 현황

- 퇴원한 환자는 24명(13.3%)으로 모두 24 시간 간격으로 RT-PCR 두 번 음성 확인 후 퇴원함. 평균 재원 기간은 14.6일(± 5.9)로 가장 빨리 퇴원한 환자는 입원 8일째, 가장 길게 입원한 환자는 29일만에 퇴원하였음
- 상급병원으로 전원한 환자는 5명(2.8%)으로 폐렴 악화된 환자 2명, 간수치가 정상의 10배 이상으로 증가한 환자 1명, 기저질환의 악화 있었던 환자 2명이었음

작성: 안성병원 내과 고보람
통계분석: 파견 군의관 박규태
자료정리: 성남의료원 감염내과 김지연, 파견 군의관 박규태, 박병선, 박규현, 문태주, 맹근영, 박성화

국외 발생현황

□ 전세계 (2020. 3. 19. 10시 기준)

- 전날보다 20,632명의 추가 환자 보고되어 218,759명(전일 대비 9.4% 증가) 환자 보고
- 이 중, 7,954명 사망하여 치명률은 4.1%

표 1. 국가별 코로나(COVID)-19 발생현황(2020.3.19. 기준, 위키피디아)

구분	합계	중국	이탈리아	이란	스페인	독일	미국(크루즈포함)	프랑스	한국	스위스	영국	네덜란드	오스트리아	노르웨이	벨기에	스웨덴	덴마크	일본	말레이시아	캐나다	포르투갈	호주	브라질	체코	카타르	이스라엘	그리스	아일랜드	핀란드	싱가폴	파키스탄	폴란드	슬로베니아
환자	218,759	80,928	35,713	17,361	14,769	12,327	9,285	9,134	8,565	3,115	2,626	2,059	1,646	1,590	1,486	1,292	1,117	899	790	727	642	596	529	522	452	433	418	366	359	313	307	287	286
사망자	8,948	3,245	2,978	1,135	638	28	150	264	91	33	104	58	4	6	14	10	4	29	2	9	2	6	4	0	0	0	5	2	0	0	1	5	1
루마니아	에스토니아	바레인	아이슬란드	칠레	사우디아라비아	인도네시아	태국	이집트(크루즈 포함)	룩셈부르크	필리핀	터키	홍콩	이라크	에콰도르	인도	러시아	페루	쿠웨이트	레바논	산마리노	남아프리카공화국	아랍에미리트	아르메니아	파나마	슬로바키아	대만	콜롬비아	멕시코	불가리아	크로아티아	세르비아	아르헨티나	베트남
260	258	256	250	238	238	227	212	210	203	202	191	192	164	155	151	147	145	142	133	119	116	113	110	109	105	100	93	93	92	89	89	79	76
0	0	1	0	0	0	19	1	6	2	17	2	4	12	2	3	0	0	0	4	11	0	0	0	1	0	1	0	0	2	0	0	2	0
알제리	라트비아	코스타리카	브루나이	알바니아	키프로스	헝가리	요르단	모로코	안도라	벨라루스	스리랑카	우루과이	몰타	팔레스타인	북마케도니아	보스니아헤르체고비나	오만	조지아	캄보디아	몰도바	카자흐스탄	세네갈	베네수엘라	아제르바이잔	리투아니아	튀니지	리히텐슈타인	뉴질랜드	아프가니스탄	도미니카공화국	부르키나파소	북키프로스	우즈베키스탄
75	71	69	68	59	58	58	56	54	53	51	51	50	48	44	43	39	39	38	37	36	36	36	36	34	33	29	28	28	22	21	20	20	18
7	0	0	0	2	0	1	0	2	0	0	0	0	0	0	0	0	0	0	0	1	0	0	0	1	0	0	0	0	0	1	1	0	0
마카오	우크라이나	방글라데시	카메룬	자메이카	몰디브	코소보	볼리비아	파라과이	르완다	쿠바	온두라스	코트디부아르	모나코	과테말라	몬테네그로	나이지리아	콩고민주공화국	가나	케냐	트리니다드토바고	에티오피아	몽고	세이셸	적도기니	가이아나	가봉	키르기즈스탄	모리셔스	탄자니아	바베이도스	베냉	라이베리아	모리타니
17	16	14	13	15	13	13	12	11	11	10	9	9	9	8	8	8	7	7	7	7	6	6	6	4	4	3	3	3	3	2	2	2	2
0	2	1	0	1	0	0	0	0	0	0	0	0	0	1	0	0	0	0	0	0	0	0	0	0	1	0	0	0	0	0	0	0	0
나미비아	세인트루시아	수단	잠비아	앤티가바부다	바하마	부탄	중앙아프리카공화국	콩고공화국	지부티	에스와티니	감비아	기니	세인트빈센트그레나딘	소말리아	수리남	토고	바티칸시티	네팔	일본크루즈														
2	2	2	2	1	1	1	1	1	1	1	1	1	1	1	1	1	1	1	712														
0	0	1	0	0	0	0	0	0	0	0	0	0	0	0	0	0	0	0	7														

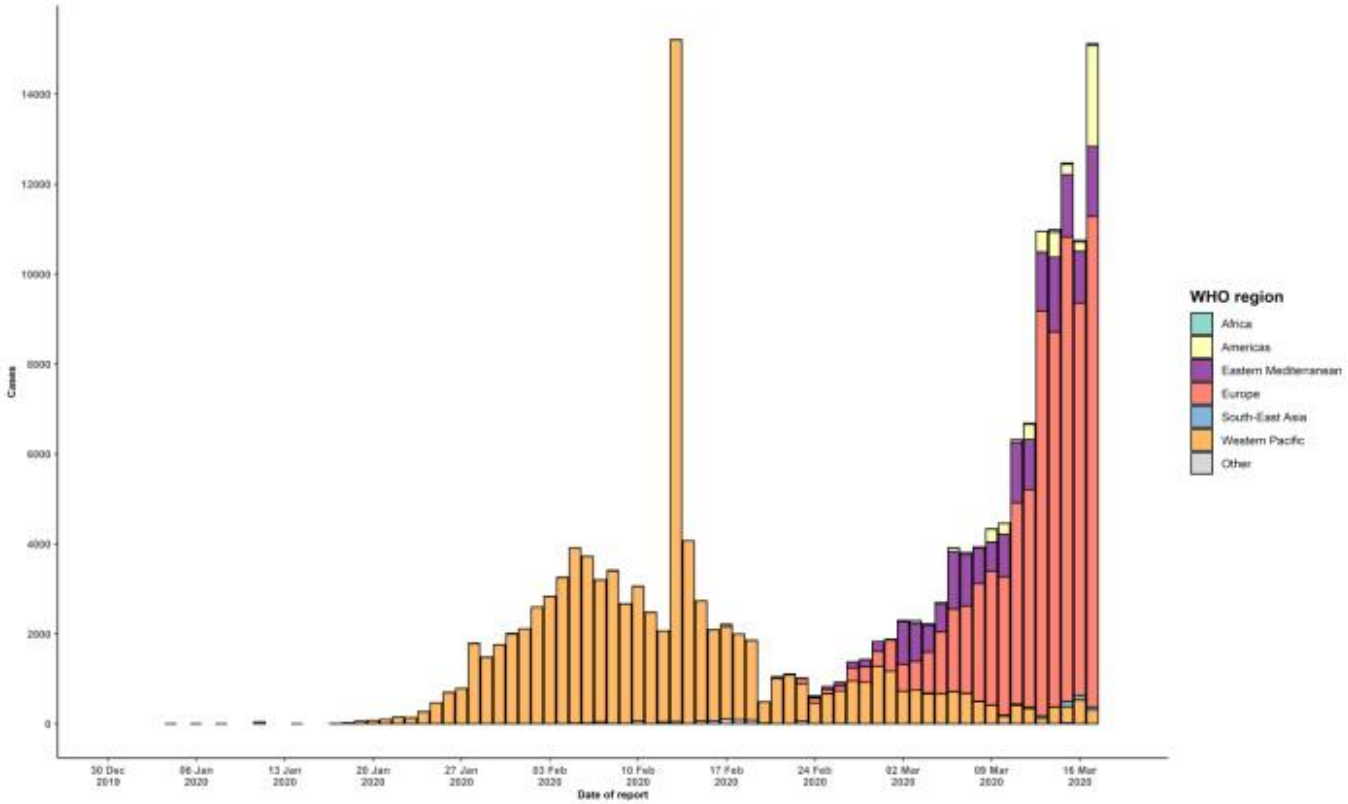

그림 1. 신고일 기준 유행곡선 (2020.3.18. 기준, WHO)

- 신규 1개 국가/영토/지역이 지난 24시간 내 코로나19의 발생을 신고하였음
  ※유럽 1개국(지역): 몬테네그로

- 지난 24시간 내 신규 보고 및 WHO 위험 평가

지난 24시간 내 신규 보고				
	확진		사망	
	기존	신규	기존	신규
전세계	191,127명	15,123명	7,807명	786명
서태평양	91,845명	312명	3,357명	23명
유럽	74,760명	10,911명	3,352명	604명
동남아시아	538명	63명	9명	1명
동지중해	18,060명	1,552명	1,010명	140명
아메리카	4979명	2243명	68명	18명
아프리카	233명	42명	4명	0명

WHO 위험 평가				
	낮음	보통	높음	매우 높음
국제 수준				

※ WHO Situation Report(3.18) 참조

국내 발생현황

□ 전국 (2020.3.19. 0시 기준)

※국내 발생현황은 오전 10시에 배포되는 질병관리본부 보도자료를 기준으로 작성됩니다.

- **전일 대비 152명*의 추가 확진환자가 보고되어 총 8,565명**(1,947명 격리해제)의 환자 보고

  * 대구 97명, 경기 18명, 서울 12명, 경북 12명, 울산 6명, 검역 5명, 충북 1명, 전북 1명

표 2. 지역별 코로나(COVID)-19 신규환자 발생현황

구분	서울	부산	대구	인천	광주	대전	울산	세종	경기	강원	충북	충남	전북	전남	경북	경남	제주	검역	합계
소계	12	0	97	0	0	0	6	0	18	0	1	0	1	0	12	0	0	5	152

* 전일 0시 기준 - 금일 0시 기준

- 오늘까지 총 298,459명에게 검사를 시행했으며 이 중 282,555명이 검사결과 음성으로 판정받았고, 15,904명이 검사 진행 중임

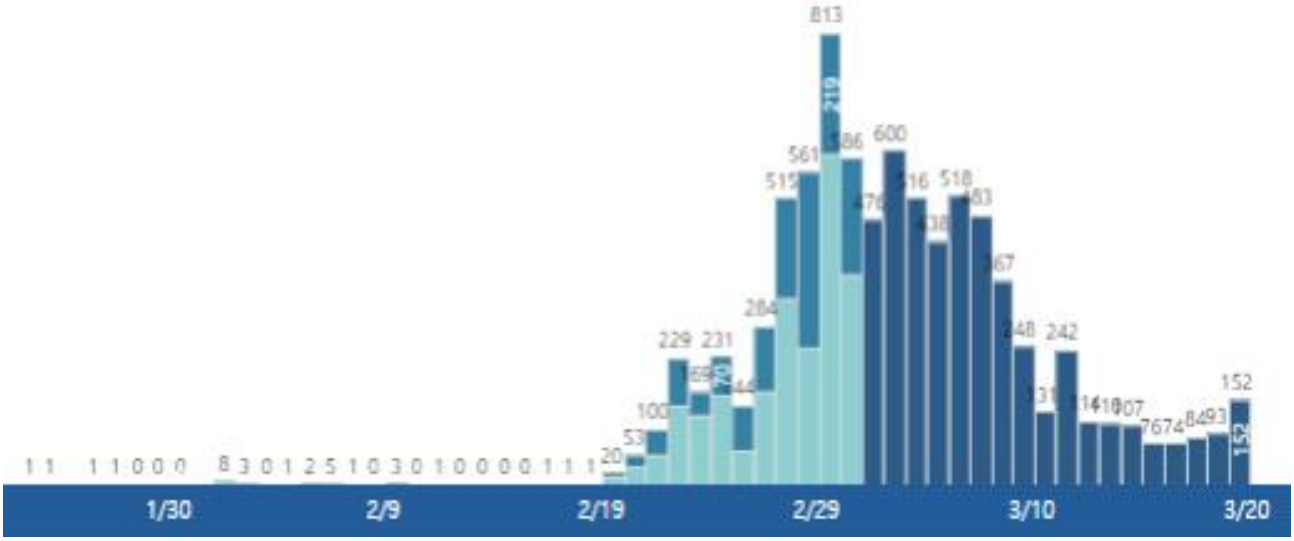

그림 1. 코로나(COVID)-19 전국 확진자 추이(20.3.19.0시 기준, 경기도감염병관리지원단)

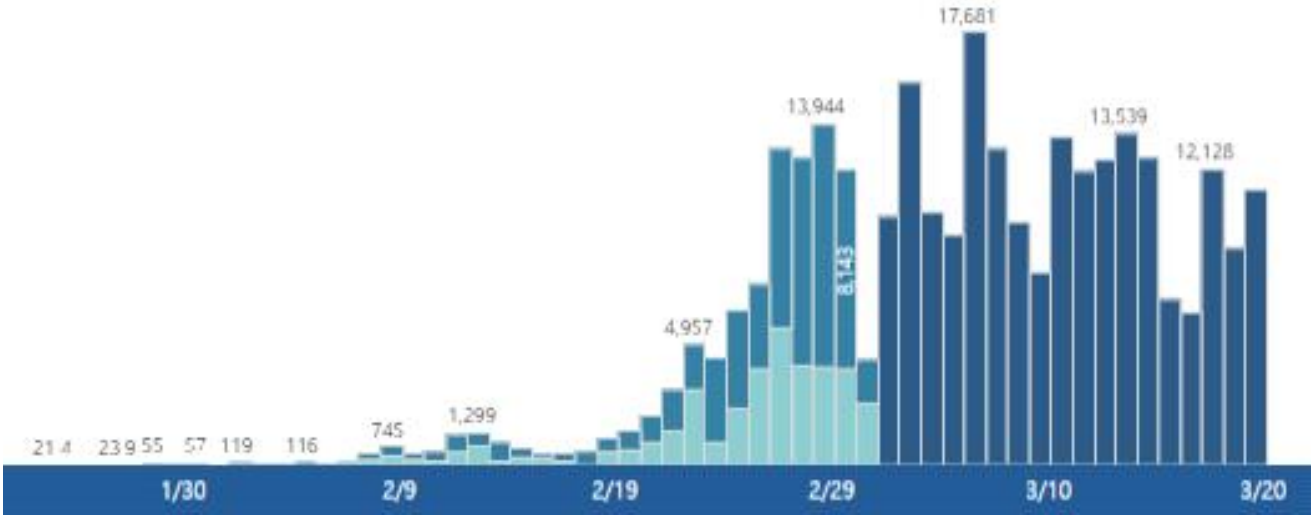

그림 2. 코로나(COVID)-19 전국 검사현황 추이(20.3.18.0시 기준, 경기도감염병관리지원단)

□ 경기도 확진환자 현황(2020.3.19. 0시 기준)

확진환자 현황	
확진환자(격리중)	233
퇴원자(격리해제)	64
사망자	3
계	300

확진환자의 경기도민 접촉자 현황	
격리중	2,768
격리해제	5,479
계	8,247

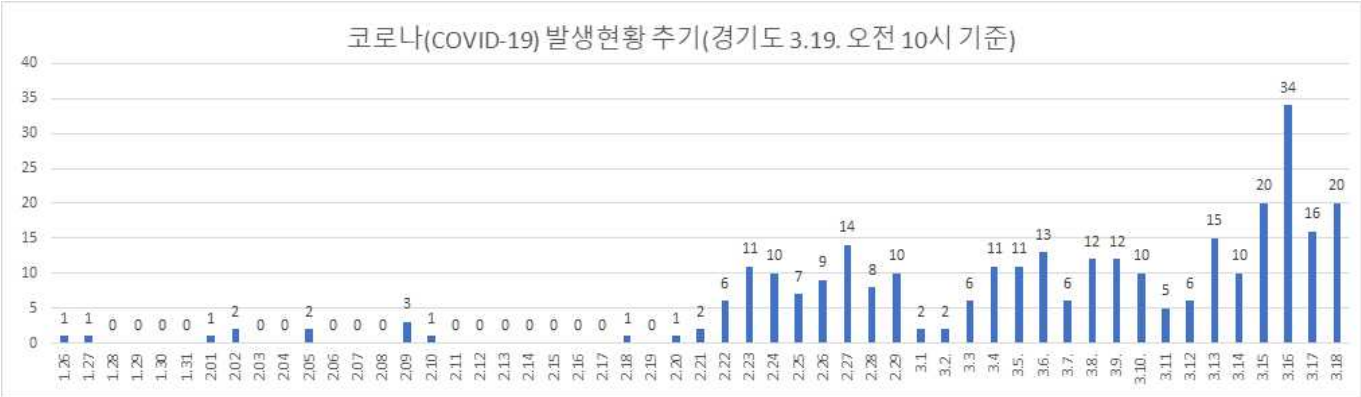

□ 경기도 확진자 세부현황

연번	전국 번호	성별	출생 연도	발생경위	확진 일자	격리병원	지역
1	#3	남	'66	입국 후 증상발현 명지병원 격리·발견	1.26	명지병원	고 양
2	#4	남	'64	입국 후 증상악화 능동감시 중 폐렴확인	1.27	분당서울대병원	평 택
3	#12	남	'71	일본 확진 환자 접촉자	2.01	분당서울대병원	부 천 (중국인)
4	#14	여	'80	12번 환자 배우자	2.02	분당서울대병원	부 천 (중국인)
5	#15	남	'77	4번 환자와 동일 비행기 탑승	2.02	국군수도병원	수 원
6	#17	남	'82	싱가포르에 학회 참석, 1. 24. 입국 후 증상발현	2.05	명지병원	구 리
7	#20	여	'78	15번 환자 밀접접촉자	2.05	국군수도병원→ 분당서울대병원(2.19)	수 원
8	#25	여	'46	26번 환자 모친, 동거 (2.22.퇴원→ 2.28. 재확진)	2.09 2.28	분당서울대병원	시 흥
9	#26	남	'68	중국에서 입국 후 동거인 확진 (25번 환자 아들)	2.09	경기도의료원 안성병원	시 흥
10	#27	여	'82	중국에서 입국 후 동거인 확진 (25번 환자 며느리)	2.09	경기도의료원 안성병원	시 흥 (중국인)
11	#28	여	'89	3번 환자 밀접접촉자	2.10	명지병원	고 양 (중국인)
12	#32	여	'09	20번 환자 자녀	2.18	분당서울대병원	수 원
13	#140	여	'88	31번 환자와 같은 장소에 머무름	2.20	명지병원	김 포
14	#162	남	'87	140번 환자의 배우자	2.21	명지병원	김 포
15	#246	여	'83	31번 환자 접촉자	2.21	경기도의료원 안성병원	부 천
16	#347	남	'96	싱가폴, 말련 방문, 2.7.입국	2.22	명지병원	부 천
17	#360	남	'59	서초확진자 이천 직장동료 2.16. 과천 신천지 집회 참석	2.22	분당서울대병원	이 천
18	#361	남	'99	군인, 대구 방문(2.10~2.14)	2.22	국군수도병원	포 천

연번	전국 번호	성별	출생 연도	발생경위	확진 일자	격리병원	지역
19	#362	남	'56	서울 택시기사, 30번 환자 접촉자	2.22	경기도의료원 안성병원	안 양
20	#1244	남	'69	경기도17번(360번) 환자 접촉자 2.16. 과천 신천지 집회 참석	2.22	국군수도병원	이 천
21	#441	여	'59	246번 환자 동거인	2.22	경기도의료원 안성병원	부 천
22	#574	남	'97	군인. 2.15~2.17 대구 방문자	2.23	경기도의료원 이천병원	평 택
23	#565	남	'80	경기도15번(246번) 환자 남편	2.23	경기도의료원 안성병원	부 천
24	#649	남	'53	대구 거주자, 수원 팔달구 보건소 선별	2.23	국군수도병원	수 원
25	#392	남	'66	대구 거주자, 김포 보건소 선별	2.23	경기도의료원 이천병원	김 포
26	#488	여	'68	347번 환자 접촉자	2.23	경기도의료원 수원병원	부 천
27	#647	여	'18	경기도13번(140번) 경기도14번(162번) 환자의 자녀	2.23	분당서울대병원	김 포
28	#610	여	'93	31번 환자 접촉자	2.23	경기도의료원 수원병원	용 인
29	#433	여	'54	대구 거주자, 수원 팔달구보건소	2.23	국군수도병원	수 원
30	#652	남	'95	경기도18번(361번) 환자의 접촉자	2.23	경기도의료원 안성병원	포 천
31	#651	남	'98	경기도18번(361번) 환자의 접촉자	2.23	경기도의료원 이천병원	포 천
32	#653	남	'97	경기도18번(361번) 환자의 접촉자	2.23	경기도의료원 이천병원	포 천
33	#760	남	'86	수원 확진자 자녀	2.24	경기도의료원 수원병원	수 원
34	#761	여	'55	강릉 확진자의 장모	2.24	경기도의료원 수원병원	파 주
35	#762	남	'85	2.16. 대구결혼식 참석, 확진환자 접촉자	2.24	경기도의료원 수원병원	파 주
36	#753	남	'85	2.15~16. 대구 방문자, 시흥경찰	2.24	명지병원	부 천
37	#835	남	'86	2.16. 과천 신천지 집회 참석	2.24	경기도의료원 안성병원	안 양
38	#798	여	'85	2.16. 과천 신천지 집회 참석 경기도 37번의 배우자	2.24	경기도의료원 안성병원	안 양
39	#875	남	'84	식도 정맥류 출혈로 내원, 최종확진	2.24	명지병원	남양주 (몽골)
40	#1155	여	'64	원인불명폐렴으로 내원, 최종확진	2.24	경기도의료원 이천병원	부 천
41	#847	남	'84	유증상자, 서울 마포구 보건소 선별	2.24	경기도의료원 이천병원	김 포
42	#893	남	'94	2.16. 대구 신천지 교회 방문	2.25	명지병원	성 남
43	#927	여	'85	유증상자, 선별진료소 검사 후 확진	2.25	경기도의료원 파주병원	안 양
44	#907	남	'53	유증상자, 국립경찰병원 검체, 최종확진	2.25	경기도의료원 파주병원	평 택
45	#1013	남	'81	2.8~10대구방문, 유증상자 동수원병원 선별	2.25	경기도의료원 파주병원	수 원
46	#937	남	'57	2.15~16대구방문, 유증상자 경기도의료원 이천병원 선별	2.25	명지병원	이 천
47	#1177	남	'73	유증상자, 한림대성심병원 선별, 최종확진	2.25	경기도의료원 수원병원	안 양
48	#1184	남	'56	188번 환자의 접촉자 2.16. 과천 신천지 집회 참석	2.25	경기도의료원 수원병원	이 천
49	#1227	남	'81	경기도 37번(835번) 환자의 접촉자 2.16. 과천 신천지 집회 참석	2.26	경기도의료원 수원병원	수 원
50	#1250	여	'47	31번 환자의 접촉자	2.26	경기도의료원 수원병원	남양주
51	#1251	남	'42	대구거주자, 상기(50번) 환자 배우자	2.26	국군수도병원	남양주
52	#1402	남	'85	유증상자, 용인 수지구 보건소 선별, 최종확진	2.26	경기도의료원 파주병원	용 인
53	#1292	여	'94	2.19~24 대구방문, 박애병원 선별, 최종확진	2.26	경기도의료원 파주병원	평 택
54	#1255	여	'85	2.20일 발열 및 기침 등으로 광명시보건소 선별, 최종확진	2.26	명지병원	광 명

연번	전국 번호	성별	출생 연도	발생경위	확진 일자	격리병원	지역
55	#1279	남	'93	188번 환자의 접촉자 2.16. 과천 신천지 집회 참석	2.26	경기도의료원 수원병원	과 천
56	#1264	남	'92	188번 환자의 접촉자 2.16. 과천 신천지 집회 참석	2.26	경기도의료원 수원병원	과 천
57	#4944	남	'89	02.17~21일 구미 출장, 발열 및 기침 등 증상, 최종 확진	2.27	경기도의료원 수원병원	화 성
58	#1753	여	'90	경기도 52번 배우자	2.27	경기도의료원 수원병원	용 인
59	#1798	여	'82	서울 노원구 확진자의 접촉자	2.27	경기도의료원 파주병원	수 원
60	#1752	남	'82	경기도 47번(1177번) 환자의 접촉자	2.27	경기도의료원 파주병원	파 주
61	#1744	남	'79	경기도37번(835번) 환자의 접촉자	2.27	경기도의료원 파주병원	수 원
62	#1747	남	'69	경기도 52번(용인 수지 확진자)의 접촉자(직장동료)	2.27	경기도의료원 파주병원	용 인
63	#1725	여	'95	안동 확진자의 접촉자	2.27	경기도의료원 수원병원	용 인
64	#1675	여	'46	음평 성모병원 가병인, 가래 및 오한 등 증상발현, 보건소 선별	2.27	경기도의료원 파주병원	고 양
65	#2733	남	'69	2.17일 대구 방문, 발열 및 인후통 증상발현, 보건소 선별	2.27	성남의료원	수 원
66	#1981	남	'75	경기도46번(937번) 환자 접촉자	2.27	경기도의료원 수원병원	이 천
67	#1980	남	'70	경기도46번(937번) 환자 접촉자	2.27	경기도의료원 수원병원	이 천
68	#2022	남	'85	서울 강남구 확진자의 접촉자	2.27	성남의료원	성 남
69	#2736	여	'71	경기도37번(835번) 환자 접촉자	2.28	경기도의료원 수원병원	화 성
70	#1892	여	'96	경기도47번(1177번) 환자 접촉자	2.27	경기도의료원 파주병원	고 양
71	#1949	여	'87	서울 강남구 확진자의 접촉자	2.27	성남의료원	성 남
72	#2181	남	'61	유증상자, 2.22일 가래 및 근육통 등 증상발현	2.28	경기도의료원 파주병원>안성병원	화 성
73	#2514	여	'79	경기도49번 (1227번) 환자 접촉자	2.28	경기도의료원 파주병원	화 성
74	#2286	여	'32	대구거주자, 2.24일 아들집 (평택) 방문, 최종확진	2.28	경기도의료원 수원병원	평 택
75	#2416	여	'80	2.13~15일 대구 방문, 오한 및 근육통 등 증상 발현	2.28	경기도의료원 수원병원	시 흥
76	#2179	여	'45	대구거주자, 2.26일 딸집 방문, 발열 및 기침 등 증상 발현	2.28	경기도의료원 수원병원	이 천
77	#2180	남	'46	대구거주자, 2.26일 딸집 방문, 발열 및 기침 등 증상 발현	2.28	경기도의료원 수원병원	이 천
78	#2933	남	'00	신천지 교회(예배) 참석(대구), 31번 환자 접촉자	2.28	경기도의료원 파주병원	이 천
79	#3760	남	'97	청주공군부대 확진자 접촉자	2.28	경기도의료원 안성병원	안 양
80	#3029	여	'97	유증상자, 가래 및 인후통 등 증상 발현, 보건소 선별	2.29	경기도의료원 안성병원	수 원
81	#3599	남	'63	수원 영통 확진자의 접촉자	2.29	경기도의료원 안성병원	오 산
82	#3041	여	'66	경기도 81번 확진자의 접촉자	2.29	경기도의료원 안성병원	오 산
83	#3068	여	'78	화성 확진자의 접촉자	2.29	경기도의료원 안성병원	화 성
84	#3079	여	'05	화성 확진자의 접촉자	2.29	경기도의료원 안성병원	화 성
85	#3446	남	'90	유증상자, 발열 및 오한 등 증상 발현, 의료기관 선별	2.29	경기도의료원 안성병원	시 흥
86	#3083	남	'74	화성 확진자의 접촉자	2.29	경기도의료원 파주병원	수 원
87	#3300	여	'07	화성 확진자의 접촉자	2.29	경기도의료원 안성병원	화 성
88	#3583	남	'73	2.22~23일 처갓집 모임 참석, 대구 확진자(31번 확진자 접촉자)의 접촉자	2.29	경기도의료원 파주병원	남양주
89	#3663	남	'81	188번 환자의 접촉자 (2.16일 대구 신천지교회 예배 참석)	2.29	경기도의료원 수원병원	과 천
90	#3558	여	'76	1747번 환자의 접촉자 (배우자)	3.1	경기도의료원 수원병원	용 인

연번	전국 번호	성별	출생 연도	발생경위	확진 일자	격리병원	지역
91	#3780	남	’74	19.9.20~20.2.20일까지 대구 일시적 거주, 대구 확진자의 접촉자	3.1	경기도의료원 수원병원	고 양
92	#4384	남	’97	3029번 환자의 접촉자	3.2	경기도의료원 수원병원	수 원
93	#4117	여	’65	2736번, 3599번 환자의 접촉자	3.2	성남의료원	수 원
94	#4235	남	’56	2.22일 감기 등 증상발현, 호흡곤란으로 한양대구리병원 내원, 최종확진	3.2	순천향대부천병원	남양주
95	#5414	여	’84	2.24일부터 발열 증상으로 3.2일 선별진료의료기관 내원, 최종확진	3.3	성남의료원	용 인
96	#5172	여	’74	2736번 환자의 접촉자	3.3	경기도의료원 수원병원	수 원
97	#4892	여	’09	2736번 환자의 접촉자	3.3	성남의료원	수 원
98	#5050	남	’81	4235번 환자의 접촉자	3.3	경기도의료원 안성병원	남양주
99	#4816	여	’58	4235번 환자의 접촉자	3.3	경기도의료원 안성병원	남양주
100	#4840	남	’98	부대 내에서 생활 중 발열 등 증상발현으로 국군수도병원 선별진료, 최종확진	3.3	국군수도병원	용 인
101	#5127	남	’79	2.21일 발열 및 인후통 등 증상 발현, 선별진료의료기관 내원, 최종확진	3.3	경기도의료원 안성병원	용 인
102	#4921	여	’76	2.21일 발열 및 인후통 등 증상 발현, 선별진료의료기관 내원, 최종확진	3.3	경기도의료원 안성병원	용 인
103	#5444	여	’13	5128번, 4921번 환자의 접촉자	3.4	경기도의료원 안성병원	용 인
104	#5781	여	’78	4117번 환자의 접촉자	3.4	경기도의료원 이천병원	수 원
105	#5397	남	’92	188번 환자의 접촉자 (2.16. 과천 신천지교회 예배 참석)	3.4	경기도의료원 포천병원	안 양
106	#6112	남	’93	2.29일 발열 및 가래 등 증상 발현, 부대 내 확진자 발생으로 전수검사, 최종확진	3.4	경기도의료원 포천병원	용 인
107	#5471	남	’76	수원 영통 환자(연번 104)의 접촉자(배우자)	3.4	경기도의료원 이천병원	화 성
108	#5362	여	’07	수원 영통 환자(연번 104)의 접촉자(자녀)	3.4	경기도의료원 이천병원	화 성
109	#5493	여	’12	수원 영통 환자(연번 104)의 접촉자(자녀)	3.4	경기도의료원 이천병원	화 성
110	#5539	여	’71	2.24일 발열 및 기침 등 증상 발현, 선별진료의료기관 내원, 최종확진	3.4	경기도의료원 수원병원	광 명
111	#6212	남	’44	3.3일 X-ray 폐렴 증상, 의료기관 내 선별진료, 최종확진	3.5	순천향대 부천병원	성 남
112	#2065	남	’83	3.3일 발열 및 가래 등 증상발현, 보건소 선별진료	3.5	경기도의료원 포천병원	고 양
113	#6052	여	’80	4921번 환자의 접촉자	3.5	경기도의료원 수원병원	용 인
114	#6881	여	’42	성남 분당 확진자(도 111번)의 접촉자	3.5	성남의료원	성 남
115	#6116	남	’67	3.1일 기침 및 가래 등 증상발현, 선별진료의료기관 내원	3.5	인천의료원	군 포
116	#6877	남	’89	군포 확진자(도 115번)의 접촉자	3.5	경기도의료원 이천병원	군 포
117	#5837	여	’76	군포 확진자(도 115번)의 접촉자	3.5	경기도의료원 안성병원	군 포
118	#6056	남	’70	군포 확진자(도 115번)의 접촉자	3.5	경기도의료원 안성병원	군 포
119	#765	남	’00	2.12~16 대구 방문, 기침 및 우한 등 증상 발현, 보건소 선별진료	2.24	국군대전병원	포 천
120	#6035	여	’65	성남 분당 ㅇㅇ병원 근무자, 두통 등 증상발현, 의료기관 선별진료	3.5	경기도의료원 안성병원	성 남
121	#5854	여	’63	성남 분당 ㅇㅇ병원 근무자, 두통 등 증상발현, 의료기관 선별진료	3.5	경기도의료원 안성병원	성 남
122	#6146	여	’64	6212번 환자의 접촉자	3.5	경기도의료원 이천병원	성 남
123	#6641	여	’89	성남 분당 ㅇㅇ병원 근무자, 기침 및 가래 등 증상발현, 의료기관 선별진료	3.6	경기도의료원 이천병원	성 남
124	#6726	여	’95	성남 분당 ㅇㅇ병원 근무자, 특별한 증상발현 없음, 의료기관 선별진료	3.6	경기도의료원 이천병원	성 남
125	#6780	남	’38	성남 분당 ㅇㅇ병원 입원환자, 발열 등증상발현 없음, 의료기관 선별진료	3.6	명지병원	성 남
126	#6423	남	’70	5539번 환자의 접촉자	3.6	경기도의료원 수원병원	광 명

연번	전국 번호	성별	출생 연도	발생경위	확진 일자	격리병원	지역
127	#6778	남	’08	5539번 환자의 접촉자	3.6	경기도의료원 수원병원	광 명
128	#6356	여	’46	성남 분당 ㅇㅇ병원 입원환자의 접촉자	3.6	성남의료원	성 남
129	#6688	여	’97	6056번 환자의 접촉자	3.6	경기도의료원 안성병원	용 인
130	#6788	남	’00	6056번 환자의 접촉자	3.6	경기도의료원 안성병원	용 인
131	#6327	여	’05	5837번 환자의 접촉자	3.6	경기도의료원 안성병원	의 왕
132	#6312	남	’11	5837번 환자의 접촉자	3.6	경기도의료원 안성병원	의 왕
133	#6732	여	’88	6212번 환자의 접촉자	3.6	경기도의료원 포천병원	성 남
134	#6517	여	’84	유증상자, 서울ㅇㅇ환자의 접촉자	3.6	경기도의료원 포천병원	용 인
135	#7094	남	’43	6056번 환자의 접촉자	3.7	고대안산병원	안 산
136	#7102	여	’48	6056번 환자의 접촉자	3.7	고대안산병원	안 산
137	#7076	여	’99	188번 환자의 접촉자	3.7	경기도의료원 포천병원	부 천
138	#7103	남	’60	성남 분당 ㅇㅇ병원 입원환자, 발열 등 증상발현으로 의료기관 선별진료	3.7	분당서울대병원	성 남
139	#7005	남	’73	발열 등 증상발현으로 선별진료의료기관 내원	3.7	경기도의료원 포천병원	부 천
140	#7075	여	’70	6146번 환자의 접촉자	3.7	경기도의료원 포천병원	성 남
141	#7329	남	’55	6146번 환자의 접촉자	3.8	경기도의료원 이천병원	광 주
142	#7230	여	’65	6881번 환자의 접촉자	3.8	경기도의료원 파주병원	부 천
143	#7340	남	’94	7005번 환자의 접촉자	3.8	경기도의료원 포천병원	부 천
144	#7161	여	’88	7005번 환자의 접촉자	3.8	경기도의료원 포천병원	부 천
145	#7210	여	’70	7005번 환자의 접촉자	3.8	경기도의료원 포천병원	부 천
146	#7303	남	’57	7076번 환자의 접촉자	3.8	성남의료원	성 남
147	#7235	여	’96	6881번 환자의 접촉자	3.8	경기도의료원 안성병원	안 산
148	#7375	여	’52	3375번 환자의 접촉자	3.8	경기도의료원 안성병원	안 성
149	#7262	남	’97	361번 환자의 접촉자	3.8	국군 대전병원	포 천
150	#7151	남	’94	2065번 환자의 접촉자	3.8	경기도의료원 파주병원	고 양
151	#7309	여	’58	3375번 환자의 접촉자	3.8	경기도의료원 이천병원	용 인
152	#7338	남	’96	2.13~3.5 유럽여행, 발열 및 인후통 등 증상발현으로 선별진료	3.8	경기도의료원 안성병원	수 원
153	#7420	남	’59	1155번 환자의 접촉자	3.9	경기도의료원 이천병원	부 천
154	#7400	남	’63	7230번 환자의 접촉자	3.9	경기도의료원 파주병원	부 천
155	#7447	여	’93	3.1일 인후통 등 증상발현으로 선별진료	3.9	경기도의료원 이천병원	용 인
156	#7393	여	’84	3.6일 분당제생병원 내원 환자 접촉, 신천지 관련	3.9	분당서울대병원	성 남
157	#7498	여	’69	서울 구로 에이스보험 콜센터 확진자의 접촉자	3.9	경기도의료원 파주병원	안 양
158	#7448	여	’73	서울 구로 에이스보험 콜센터 확진자의 접촉자	3.9	경기도의료원 이천병원	안 양
159	#7418	여	’69	서울 구로 에이스보험 콜센터 확진자의 접촉자	3.9	경기도의료원 이천병원	안 양
160	#7404	여	’68	서울 구로 에이스보험 콜센터 확진자의 접촉자	3.9	경기도의료원 이천병원	안 양
161	#7496	남	’09	7338번 환자의 접촉자	3.9	경기도의료원 안성병원	수 원
162	#7392	남	’55	6212번 환자의 접촉자	3.9	성남의료원	성 남

연번	전국 번호	성별	출생 연도	발생경위	확진 일자	격리병원	지역
163	#7696	여	’72	7265번 환자의 접촉자	3.9	경기도의료원 안성병원	부 천
164	#7556	여	’71	7265번 환자의 접촉자	3.9	경기도의료원 파주병원	김 포
165	#7559	여	’66	7265번 환자의 접촉자	3.10	경기도의료원 안성병원	부 천
166	#7665	여	’93	7265번 환자의 접촉자	3.10	경기도의료원 안성병원	부 천
167	#7663	여	’76	7265번 환자의 접촉자	3.10	경기도의료원 이천병원	부 천
168	#7557	여	’68	7265번 환자의 접촉자	3.10	경기도의료원 이천병원	부 천
169	#7716	여	’77	7265번 환자의 접촉자	3.10	경기도의료원 의정부병원	광 명
170	#7579	여	’94	ㅇㅇ댄스 관련 세종 환자의 접촉자	3.10	경기도의료원 포천병원	고 양
171	#7533	여	’69	7265번 환자의 접촉자	3.10	경기도의료원 포천병원	의정부
172	#7648	여	’71	3.3일 인후통 등 증상 발현으로 보건소 선별진료	3.10	경기도의료원 포천병원	광 주
173	#7589	여	’88	7265번 환자의 접촉자	3.10	성남의료원	안 양
174	#7895	여	’02	의료기관 선별진료 시 양성확인자의 접촉자	3.10	경기도의료원 파주병원	파 주
175	#7885	여	’63	3.9일 호흡곤란 증상으로 선별진료의료기관 내원	3.11	명지병원	고 양
176	#7855	여	’75	7265번 환자의 접촉자	3.11	경기도의료원 포천병원	부 천
177	#8079	남	’68	7648번 환자의 접촉자	3.11	경기도의료원 포천병원	광 주
178	#7821	남	’52	6212번 환자의 접촉자	3.11	성남의료원	성 남
179	#7762	남	’92	2.27~3.7일 유럽여행, 기침 등 증상발현으로 선별진료	3.11	경기도의료원 의정부병원	의정부
180	#7931	여	’71	7663번 환자의 접촉자	3.12	경기도의료원 파주병원	부 천
181	#7881	여	’69	7663번 환자의 접촉자	3.12	경기도의료원 파주병원	부 천
182	#7900	여	’74	7663번 환자의 접촉자	3.12	경기도의료원 파주병원	부 천
183	#7982	남	’54	7663번 환자의 접촉자	3.12	경기도의료원 수원병원	부 천
184	#7935	남	’79	’19.12.19.~’20.3.8일 업무 차 해외출국, 인후통 등 증상발현으로 선별진료	3.12	경기도의료원 수원병원	수 원
185	#7936	남	’54	3.5일 오한 및 발열 등 증상 발현으로 보건소 선별진료	3.12	경기도의료원 안성병원	안 산
186	#8113	남	’88	6780번, 7013번 환자의 접촉자	3.13	성남의료원	성 남
187	#8039	남	’99	2.21~29일 유럽여행 다녀온 서울 관악구 환자의 접촉자	3.13	경기도의료원 이천병원	용 인
188	#7988	여	’61	7683번(서울) 환자의 접촉자	3.13	경기도의료원 이천병원	성 남
189	#7982	여	’74	3.5일 오한 및 근육통 등 증상 발현으로 의료기관 선별진료	3.13	경기도의료원 안성병원	평 택
190	#8020	여	’69	7663번 환자의 접촉자	3.13	경기도의료원 파주병원	부 천
191	#7992	여	’86	7663번 환자의 접촉자	3.13	경기도의료원 파주병원	부 천
192	#8019	여	’59	7663번 환자의 접촉자	3.13	경기도의료원 수원병원	부 천
193	#7987	여	’91	6780번 환자의 접촉자	3.13	경기도의료원 포천병원	성 남
194	#8000	남	’53	7663번 환자의 접촉자	3.13	경기도의료원 포천병원	부 천
195	#8033	남	’18	7589번 환자의 접촉자	3.13	성남의료원	안 양
196	#8076	남	’89	7589번 환자의 접촉자	3.13	성남의료원	안 양
197	#8032	남	’57	7683번 환자의 접촉, 확진자의 접촉자	3.13	경기도의료원 이천병원	성 남
198	#8065	여	’62	7663번 환자의 접촉자	3.13	경기도의료원 파주병원	부 천

연번	전국 번호	성별	출생 연도	발생경위	확진 일자	격리병원	지역
199	#8009	남	’71	부산 94번 환자의 접촉자	3.13	성남의료원	용 인
200	#8046	여	’88	2.11~3.4일 유럽여행, 두통 등 증상 발현으로 보건소 선별진료	3.13	경기도의료원 안성병원	평 택
201	#8119	남	‘56	7663번 환자의 접촉자	3.14	경기도의료원 안성병원	부 천
202	#8159	여	‘63	7663번 환자의 접촉자	3.14	경기도의료원 안성병원	부 천
203	#8089	여	‘59	7663번 환자의 접촉자	3.14	경기도의료원 파주병원	부 천
204	#8106	여	‘67	7663번 환자의 접촉자	3.14	경기도의료원 파주병원	부 천
205	#8100	여	‘46	7683번 환자(서울 광진구)의 접촉자	3.14	성남의료원	성 남
206	#8117	여	‘72	6780번 환자의 접촉자	3.14	성남의료원	성 남
207	#8157	여	‘67	6780번 환자의 접촉자	3.14	경기도의료원 안성병원	광 주
208	#8093	남	‘80	7265번(서울 구로콜) 환자의 접촉자	3.14	경기도의료원 파주병원	김 포
209	#8148	여	‘92	6780번 환자의 접촉자	3.14	경기도의료원 의정부병원	의정부
210	#8121	남	‘56	4235번 환자의 접촉자	3.14	경기도의료원 포천병원	김 포
211	#8213	남	‘59	7683번 환자(서울 광진구)의 접촉자	3.15	성남의료원	성 남
212	#8207	여	‘60	7683번 환자(서울 광진구)의 접촉자	3.15	성남의료원	성 남
213	#8202	남	‘94	해외유학(이탈리아) 학생, 기침 및 오한 등 증상 발현으로 보건소 선별진료	3.15	경기도의료원 의정부병원	고 양
214	#8168	여	‘67	6881번 환자의 접촉자	3.15	성남의료원	성 남
215	#8195	여	‘74	7663번 환자의 접촉자	3.15	경기도의료원 의정부병원	부 천
216	#8212	여	‘63	3.13일 오한 및 인후통 등 증상 발현으로 보건소 선별진료	3.15	성남의료원	성 남
217	#8205	여	‘54	8100번 환자의 접촉자	3.15	성남의료원	성 남
218	#8184	여	‘92	8100번 환자의 접촉자	3.15	성남의료원	성 남
219	#8180	남	‘56	8100번 환자의 접촉자	3.15	성남의료원	성 남
220	#8197	여	‘82	8100번 환자의 접촉자	3.15	성남의료원	성 남
221	#8229	여	‘09	8100번 환자의 접촉자	3.15	성남의료원	성 남
222	#8171	여	‘71	8100번 환자의 접촉자	3.15	성남의료원	성 남
223	#8181	남	‘63	8100번 환자의 접촉자	3.15	성남의료원	성 남
224	#8211	남	‘85	8100번 환자의 접촉자	3.15	성남의료원	성 남
225	#8210	남	‘65	8100번 환자의 접촉자	3.15	성남의료원	성 남
226	#8222	여	‘68	8100번 환자의 접촉자	3.15	성남의료원	성 남
227	#8232	여	‘63	8100번 환자의 접촉자	3.15	성남의료원	성 남
228	#8199	남	‘94	8100번 환자의 접촉자	3.15	성남의료원	성 남
229	#8182	남	‘07	8100번 환자의 접촉자	3.15	인하대병원	성 남
230	#8165	남	‘72	8100번 환자의 접촉자	3.15	인하대병원	성 남
231	#6507	여	‘81	천안 댄스강사 워크숍 참석자 확진에 따른 전수조사	3.6	천안의료원	평 택
232	#8276	남	‘10	7663번 환자의 접촉자	3.16	경기도의료원 이천병원	부 천
233	#8305	여	‘67	8100번 환자의 접촉자	3.16	성남의료원	성 남
234	#8246	여	‘66	8100번 환자의 접촉자	3.16	성남의료원	성 남

연번	전국 번호	성별	출생 연도	발생경위	확진 일자	격리병원	지역
235	#8363	남	‘94	8100번 환자의 접촉자	3.16	단국대병원	성 남
236	#8283	여	‘49	8100번 환자의 접촉자	3.16	성남의료원	성 남
237	#8284	여	‘58	8100번 환자의 접촉자	3.16	성남의료원	성 남
238	#8266	여	‘68	8100번 환자의 접촉자	3.16	성남의료원	성 남
239	#8258	여	‘96	8100번 환자의 접촉자	3.16	성남의료원	성 남
240	#8252	여	‘69	8100번 환자의 접촉자	3.16	성남의료원	성 남
241	#8249	여	‘59	8100번 환자의 접촉자	3.16	성남의료원	성 남
242	#8295	여	‘75	8100번 환자의 접촉자	3.16	성남의료원	평 택
243	#8316	여	‘96	6780번 환자의 접촉자	3.16	경기도의료원 의정부병원	부 천
244	#8257	여	‘45	3.12일 기침 및 오한 등 증상 발현으로 보건소 선별진료	3.16	분당서울대병원	성 남
245	#8309	여	‘88	3.2~3.13일 해외여행(프랑스), 기침 등 증상 발현으로 선별진료	3.16	경기도의료원 안성병원	성 남
246	#8240	여	‘63	8100번 환자의 접촉자	3.16	경기도의료원 파주병원	성 남
247	#8256	여	‘60	8100번 환자의 접촉자	3.16	경기도의료원 포천병원	성 남
248	#8281	여	‘61	8100번 환자의 접촉자	3.16	경기도의료원 포천병원	성 남
249	#8315	여	‘68	8100번 환자의 접촉자	3.16	경기도의료원 안성병원	성 남
250	#8308	여	‘71	8100번 환자의 접촉자	3.16	경기도의료원 안성병원	성 남
251	#8247	여	‘73	8100번 환자의 접촉자	3.16	경기도의료원 수원병원	성 남
252	#8280	여	‘99	8100번 환자의 접촉자	3.16	병상격리 예정	성 남
253	#8245	남	‘99	8100번 환자의 접촉자	3.16	경기도의료원 이천병원	성 남
254	#8267	여	‘98	8100번 환자의 접촉자	3.16	경기도의료원 파주병원	성 남
255	#8307	여	‘66	8100번 환자의 접촉자	3.16	경기도의료원 파주병원	성 남
256	#8269	남	‘60	8100번 환자의 접촉자	3.16	경기도의료원 파주병원	안 산
257	#8303	남	‘98	8100번 환자의 접촉자	3.16	병상격리 예정	성 남
258	#8301	남	‘06	8100번 환자의 접촉자	3.16	성남의료원	성 남
259	#8277	여	‘62	8100번 환자의 접촉자	3.16	상계백병원	성 남
260	#8262	여	‘79	8100번 환자의 접촉자	3.16	강남세브란스	성 남
261	#8282	여	‘76	8100번 환자의 접촉자	3.16	성남의료원	성 남
262	#8292	여	‘86	6881번 환자의 접촉자	3.16	경기도의료원 이천병원	성 남
263	#8411	여	‘80	6780번 환자의 접촉자	3.16	경기도의료원 이천병원	성 남
264	#8412	남	‘79	6881번 환자의 접촉자	3.16	경기도의료원 이천병원	성 남
265	#8327	남	‘64	7663번 환자의 접촉자	3.17	경기도의료원 파주병원	부 천
266	#8351	남	‘60	8232번 환자의 접촉자	3.17	명지병원	부 천
267	#8373	여	‘83	3.2~3.13일 태국여행, 발열 및 기침 등 증상발현으로 보건소 선별	3.17	경기도의료원 이천병원	용 인
268	#8360	남	‘89	3.15일 발열 및 기침 등 증상 발현으로 보건소 선별	3.17	경기도의료원 안성병원	오 산
269	#8346	여	‘79	8063번 환자의 접촉자	3.17	경기도의료원 이천병원	성 남
270	#8391	남	‘86	8100번 환자의 접촉자	3.17	경기도의료원 포천병원	남양주

연번	전국 번호	성별	출생 연도	발생경위	확진 일자	격리병원	지역
271	#8286	여	‘58	6212번 환자의 접촉자	3.17	성남의료원	성 남
272	#8330	남	‘05	8266번 환자의 접촉자	3.17	성남의료원	성 남
273	#8380	남	‘69	5837번 환자의 접촉자	3.17	경기도의료원 안성병원	의 왕
274	#8378	남	‘96	8238번 환자의 접촉자	3.17	경기도의료원 파주병원	부 천
275	#8376	남	‘41	3.14일 기침 및 가래 등 증상 발현으로 보건소 선별	3.17	분당 서울대병원	화 성
276	#8407	남	‘47	8210번 환자의 접촉자	3.17	경기도의료원 의정부병원	남양주
277	#8368	여	‘59	분당제생병원 확진자의 접촉자	3.17	국군수도병원	하 남
278	확인중	남	‘82	3.13일까지 해외유학, 발열 등 증상발현 보건소 선별	3.17	경기도의료원 이천병원	용 인
279	확인중	여	’82	3.9~3.16일 유럽여행, 발열 및 인후통 등 증상 발현으로 보건소 선별	3.17	경기도의료원 이천병원	용 인
280	확인중	남	’79	3.9~3.16일 유럽여행, 발열 및 인후통 등 증상 발현으로 보건소 선별	3.17	경기도의료원 이천병원	용 인
281	확인중	여	’18	3.9~3.16일 유럽여행, 증상발현 없음, 보건소 선별	3.18	경기도의료원 이천병원	용 인
282	환자8565	여	’74	7663번 환자의 접촉자	3.18	경기도의료원 파주병원	부 천
283	환자8471	남	’96	8100번 환자의 접촉자	3.18	성남의료원	성 남
284	환자8541	남	’14	5781번 환자의 접촉자	3.18	경기도의료원 이천병원	화 성
285	환자8432	여	’54	8305번 환자의 접촉자	3.18	성남의료원	성 남
286	환자8524	여	’53	8100번 환자의 접촉자	3.18	성남의료원	성 남
287	환자8458	남	’85	8100번 환자의 접촉자	3.18	성남의료원	성 남
288	환자8463	남	’99	8245번 환자의 접촉자	3.18	성남의료원	성 남
289	환자8498	남	’65	6780번 환자의 접촉자	3.18	성남의료원	성 남
290	환자8427	여	’87	6780번 환자의 접촉자	3.18	성남의료원	성 남
291	환자8516	여	’87	2.18~3.6일 해외여행, 증상발현, 보건소 선별	3.18	경기도의료원 파주병원	고 양
292	환자8521	여	’37	8283번 환자의 접촉자	3.18	성남의료원	성 남
293	환자8531	여	’47	8308번 환자의 접촉자	3.18	성남의료원	성 남
294	환자8537	남	’86	2.25~3.8일 해외여행, 증상발현, 보건소 선별	3.18	경기도의료원 안성병원	화 성
295	환자8493	남	’49	8213번 환자의 접촉자	3.18	경기도의료원 의정부병원	광 주
296	환자8512	남	’87	3.17일 기침 및 가래 등 증상발현, 보건소 선별	3.18	경기도의료원 안성병원	평 택
297	환자8473	여	’68	분당제생병원 확진자의 접촉자로 추정	3.18	성남의료원	성 남
298	환자8503	여	’69	8427번 환자의 접촉자	3.18	경기도의료원 포천병원	남양주
299	확인중	여	’85	3.15일까지 해외방문, 증상발현, 보건소 선별	3.18	경기도의료원 의정부병원	남양주
300	확인중	남	’89	3.12일까지 해외방문, 증상발현, 보건소 선별	3.18	성남의료원	성 남

※ 추후 역학조사 결과 등에 따라 변경될 수 있음

국내외 뉴스

□ 국외

- 초기 방역모범국 ‘감염 2차 물결’에 긴장
- 싱가포르, 대만, 홍콩…유럽에서 귀국하는 여행객 통해 2차 감염 우려
- 러·중남미 확산세 가팔라, 중남미 20여개 국 확진자 1,200명 넘어서
- 美 50개주 전역 코로나 발병…우버 카풀도 중단
- 코로나19 청정 지대 웨스트버지니아주까지 확진자 번져
- 美 매체, “캐나다와 국경 통제 추진” 보도
- 수면장애·식사 거부…中 우한시민, 이젠 트라우마와 전쟁
-

□ 국내

- 폐렴증세 대구 17세 숨져, 또 요양병원서 74명 확진
- 대구 390여곳 조사 지속, 확진자 상승세 보일 듯
- 해외 유입 환자·집단감염 빈발…초기 발병 양상 되풀이
- 확진자 80%가 지역사회 전파로 ‘사회적 거리두기’ 더 강화해야
- 美·유럽 등 해외 유입 다양해 불필요한 해외여행 줄여야
- 불안→분노·우울…취약집단 ‘심리방역’ 절실
- ‘코로나 블루’ 전국으로 확산세
- 코로나19 장기화로 일상 변화느껴, 10명 중 6명 “일상·절반이상 정지”
- 컨트롤타워까지 번졌다, 복지부 차관 등 중대본 8명 격리

참고자료

경기도감염병관리지원단 홈페이지 활용 방법

경기도감염병관리지원단(http://www.gidcc.or.kr) 홈페이지에 오시면 코로나바이러스감염증-19(코로나-19) 관련 정보를 얻으실 수 있어요!

① 코로나바이러스감염증-19(코로나-19) 발생현황(매일 업데이트)

- 전국 및 경기도의 최신 발생현황, 확진자 역학조사 요약, 검사현황, WHO상황보고서를 보실 수 있습니다.

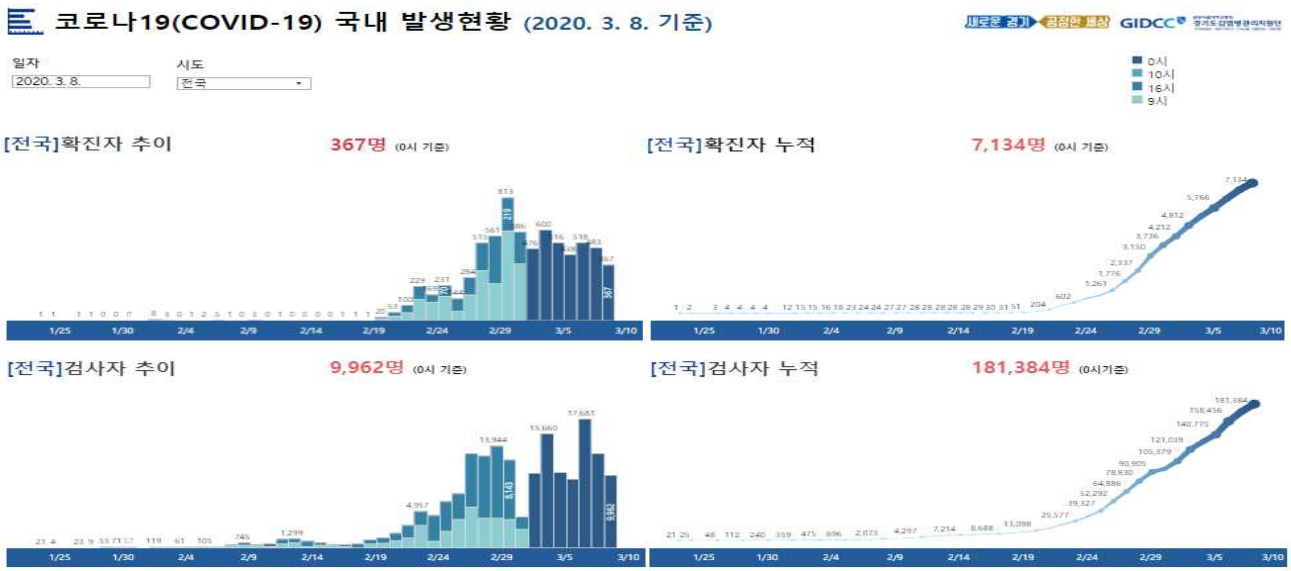

② 코로나바이러스감염증-19(코로나-19) 지침 및 참고자료 모음
- 배포되는 대응지침과 관련지침, 참고자료들을 보실 수 있습니다

코로나바이러스감염증-19(COVID-19)

출처 | GIDCC

[지침] 코로나바이러스감염증-19 대응지침(지자체용) (6판) (질병관리본부 중앙방역대책본부)
[지침] 신종 코로나바이러스감염증 대응지침(지자체용) (5판) (질병관리본부 중앙방역대책본부)
[지침] 신종 코로나바이러스감염증 대응지침(국가지정입원치료병상용) (5판) (질병관리본부 중앙방역대책본부)
[참고] 신종코로나바이러스감염증 대응지침(지자체용) (5판) 주요 개정사항 (질병관리본부 중앙방역대책본부)

선별진료소
[지침] 신종 코로나바이러스감염증 선별진료소 운영 안내(보건복지부)
[지침] 신종 코로나바이러스감염증 의심환자 내원시 행동지침 - 선별진료소
[참고] 신종 코로나바이러스감염증 확진검사 안내(질병관리본부 중앙방역대책본부)

의료기관
[지침] 신종 코로나바이러스감염증 감염 예방 관리-병원급 의료기관(질병관리본부)
[지침] 신종 코로나바이러스감염증 감염 예방 관리- 의원급 의료기관(질병관리본부)
[참고] 신종 코로나바이러스감염증 의료기관 안내사항 (5판) (질병관리본부 중앙방역대책본부)
[참고] 중국 외 국가 의사환자 분류 시 참고 사항(질병관리본부 중앙방역대책본부)
[참고] 신종 코로나 관련 의료기관 환자에 대한 의약품 처리방안
[참고] 신종 코로나바이러스감염증 지자체 진단검사비 지원 계획(질병관리본부 중앙방역대책본부)
[참고] 신종코로나바이러스 감염증 진단검사의 급여기준 및 청구방법 안내

③ 코로나바이러스감염증-19(코로나-19) 일일상황분석 보고서
- 일단위로 업데이트하는 국외와 국내 발생현황, 이슈와 참고자료 등을 보실 수 있습니다.

COVID-19 Daily Reports

총3건 / 금일 : 0건 검색

경기도 일일상황분석 보고서 3호	2020-02-22	17
경기도 일일상황분석 보고서 2호	2020-02-21	6
경기도 일일상황분석 보고서 1호	2020-02-20	9

④ 보호복 착탈의 Level D 실습 교육영상
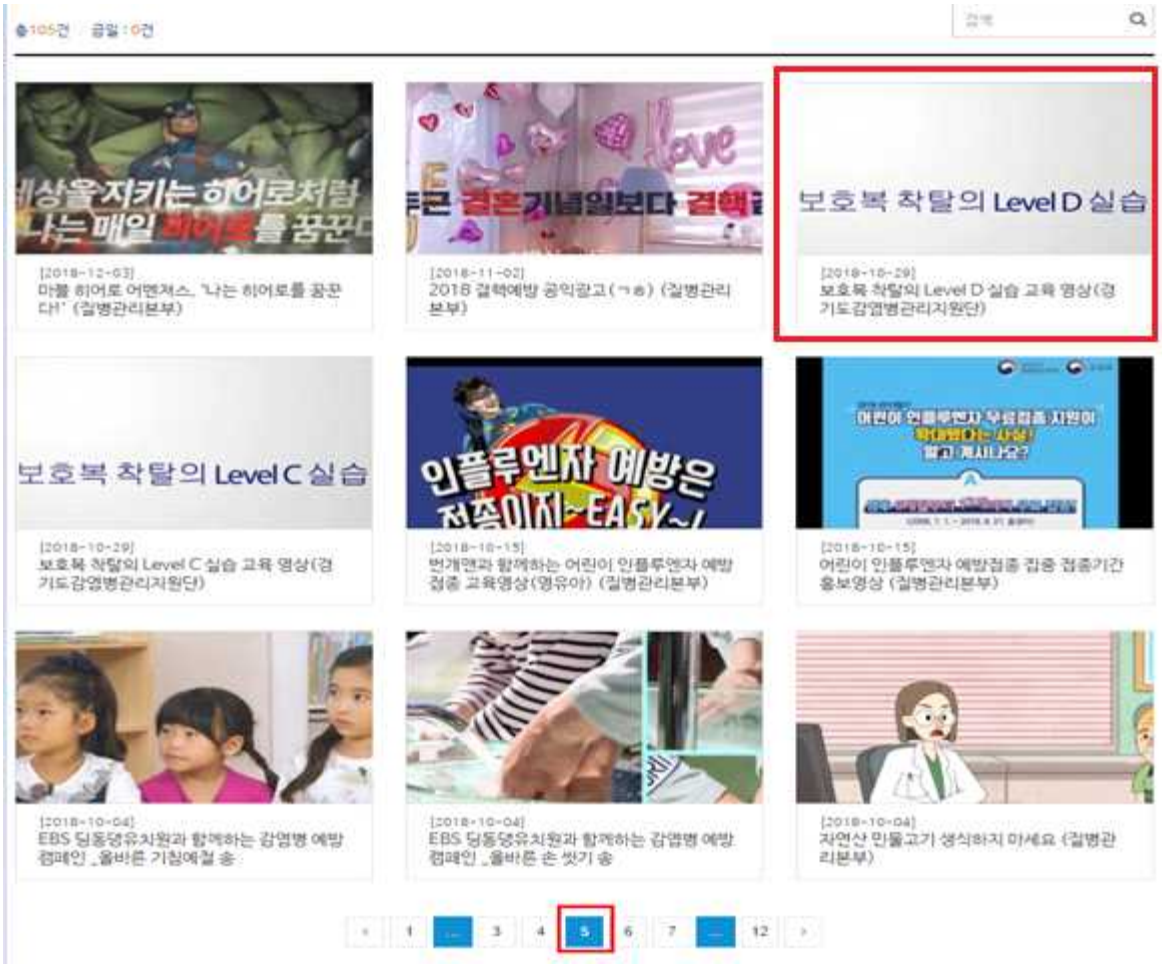
- 경기도감염병관리지원단에서 제작한 보호복 착탈의 Level D 실습 교육영상(20분)을 보실 수 있습니다.